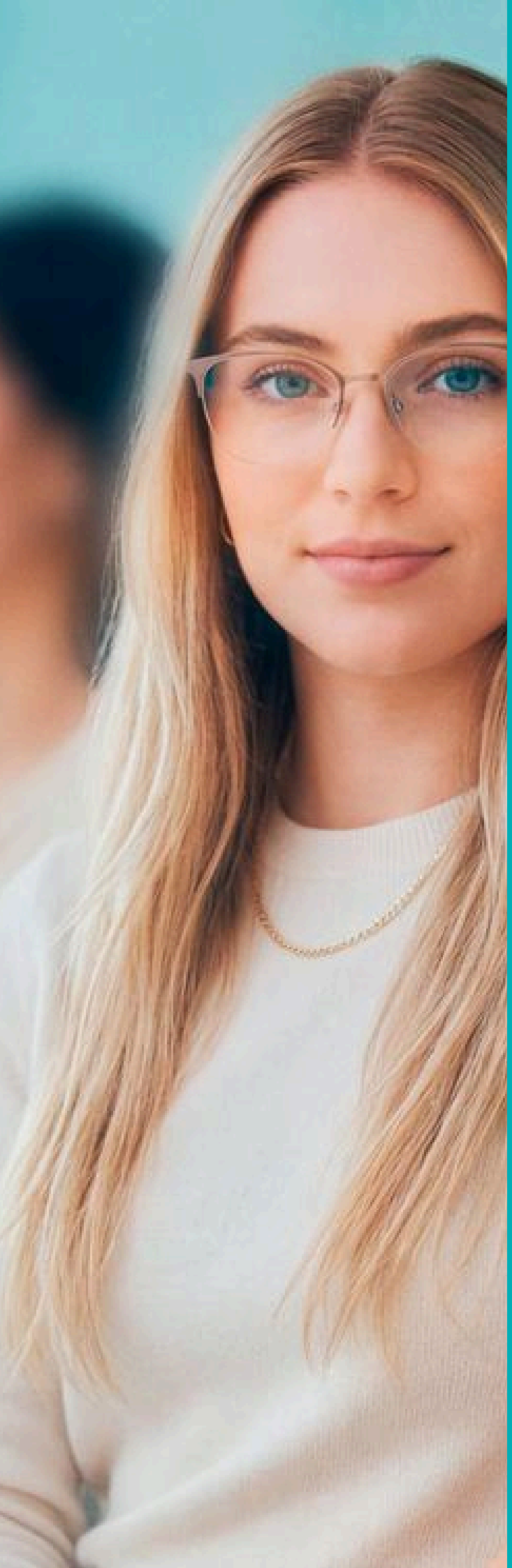

APSY Artmed School of Psychology

Psicologia em evidência

PROCESSO SELETIVO 2027.1 · GRADUAÇÃO EM PSICOLOGIA

Manual da Pessoa Candidata

Tudo o que você precisa para percorrer a jornada da primeira turma da APSY — em linguagem direta.

Psicologia em evidência

vf · agosto de 2026 · acompanha o Edital nº 01/2026

Em caso de divergência, **prevalece o Edital**.

BOAS-VINDAS

Um processo para conhecer a pessoa inteira — não uma prova única.

Você está prestes a participar do processo seletivo da primeira faculdade da América Latina dedicada exclusivamente à Psicologia. Aqui, você mostra sua preparação **pela melhor evidência que tiver** — a prova da Primeira Escolha, seus certificados e exames, ou os dois. E a gente conhece também o que nenhuma prova mede sozinha: seu jeito de perguntar, de escutar e de se recompor.

75	3	4+1	100	fev/27
vagas na primeira turma	modalidades de ingresso	ciclos + processo de dia único	pontos em três fases	início das aulas

Seis compromissos com você

1 · A pessoa inteira

Formação, interação e potencial contam juntos: 100 pontos em três fases complementares.

2 · Vale sua melhor evidência

Prova, ENEM, SAT, IB, olimpíadas… você apresenta o que tiver — e vale sempre o melhor resultado.

3 · Ninguém é eliminado no meio

Todas as pessoas inscritas percorrem as três fases. Quem não é convocado segue nos ciclos seguintes, sem refazer nada.

4 · Régua pública

Tabela de Pontos e rubrica de redação publicadas no Edital — a mesma régua para todo mundo, à vista de todos.

5 · Muitas portas e datas

Quatro ciclos + processo de dia único, com vagas garantidas em cada etapa.

6 · Acolhimento de verdade

Atendimento especializado sem barreiras, nome social desde o cadastro, alternativas para sabatistas.

COMO USAR ESTE MANUAL

Este Manual é **material de orientação**: organiza em linguagem direta o que está no **Edital nº 01/2026** — que é a **fonte única de especificação** do processo. O Manual **não cria nem altera regras, prazos ou critérios** (Edital 16.1.1). Sempre que uma regra importa, citamos o item entre parênteses — ex.: (Edital 7.3) — para você conferir o texto oficial. **Em qualquer divergência, prevalece o Edital.**

NESTE MANUAL

O mapa do processo · a inscrição passo a passo · o PREP · a Certificação Propedêutica · a prova e a Redação-Ensaio · as entrevistas · da aprovação à matrícula · acolhimento · FAQ · seus prazos.

CANAIS OFICIAIS

Suporte humano: WhatsApp +55 11 99177-5375 · suporte@primeiraescolha.com.br
Canal do processo (AATS, automático): +55 11 99174-7580
Página oficial: apsyedu.com.br/graduacao/admissions

O MAPA DO PROCESSO

Três fases, 100 pontos, quatro ciclos.

20	50	30
PREP	**CERTIFICAÇÃO PROPEDÊUTICA**	**ENTREVISTAS**
sua apresentação	prova e/ou certificados (40) + Redação-Ensaio (10)	duas conversas

Aprovação: **50 pontos ou mais** no total **+ realização das três fases** (Edital 9.2). Ninguém é eliminado entre as fases; a convocação segue a classificação até as vagas do ciclo.

As três modalidades

Contínuo · 40 vagas

Para quem está terminando o Ensino Médio — ou já terminou. Inscrição e **prova online**, em **quatro ciclos** (set–jan): prova e/ou certificados; as **entrevistas são no campus**. Quem não passa num ciclo segue automaticamente para o próximo, sem pagar de novo.

Faseado · 20 vagas

Formato clássico, tudo em um dia: prova digital presencial + 2 entrevistas — 20, 21 ou 22/11, você agenda. Resultado em dezembro.

Portadores de Diploma · 15 vagas

Para quem já tem uma graduação (qualquer área, inclusive do exterior). Mesmos ciclos do Contínuo, com **Ensaio Ampliado** no lugar da prova.

VAGAS GARANTIDAS — PISO, NUNCA TETO

O Edital garante, no mínimo, **15 vagas no Ciclo 2, 15 no Ciclo 3 e 15 no Ciclo de Janeiro** (Edital 3.1.1). Se as convocações anteriores consumirem o saldo, o total é ampliado — quem chega depois nunca encontra a porta fechada.

Datas-chave do Ciclo 1

INSCRIÇÃO ATÉ	PROVA	ENTREVISTAS	RESULTADO	RESERVA ATÉ
qua 02/09	**sáb 05/09, 9h** ou qua 09/09, 18h	**15–19/09**	**qua 23/09**	**qua 30/09**

De setembro à primeira aula

SETEMBRO
Ciclo 1 — inscrição até 02/09.

OUTUBRO
Ciclo 2 — inscrição até 07/10.

NOVEMBRO
Ciclo 3 — até 11/11 · **Faseado** — prova 20–22/11.

JANEIRO
Ciclo de Janeiro — inscrição até 14/01, prova 17/01.

FEVEREIRO
Aulas começam — Vila Olímpia, SP.

Calendário completo dos quatro ciclos e do Faseado na última página deste Manual — e no item 10 do Edital.

EM RESUMO

Você soma até 100 pontos em três fases. Passa quem faz as três fases e alcança 50. Há quatro ciclos e três modalidades — e sempre existe uma próxima porta.

INSCRIÇÃO

O passo a passo, do zero ao agendamento.

A inscrição é intuitiva e leva uns 20 minutos — de preferência num computador. Dá para parar e continuar depois: nada se perde, e sua página segura mostra sempre o que falta.

1 Acesse a página oficial

apsyedu.com.br/graduacao/admissions → "Iniciar minha inscrição". É a única porta de entrada do processo — desconfie de qualquer outra.

2 Confirme seu WhatsApp

Você informa seu celular na página e recebe um **link (ou um QR code)** que abre o seu WhatsApp com a mensagem já escrita — **ENTRAR** e um código. É só enviar. O canal do processo (+55 11 99174-7580) confirma na hora e devolve o **link da sua página segura**, que abre já autenticada, sem senha. Guarde-o: é pessoal e vale 90 dias — se expirar, mande qualquer mensagem no canal e um novo chega. É por esse canal que vêm os avisos oficiais — confirmação de inscrição, lembretes de prova, resultados (Edital 4.1.1).

3 Preencha seus dados

Nome, e-mail, CPF (obrigatório — é seu identificador no processo) e aceite dos termos. Menor de 18 anos: consentimento do responsável legal (Edital 4.3).

4 Responda o inventário

Um inventário de características pessoais, **sem resposta certa nem errada**. Concluir vale **5 pontos** do PREP — e você recebe na hora uma devolutiva de autoconhecimento, só sua (Edital 6.2).

5 Complete o Formulário

Escola do Ensino Médio e dados complementares. Formulário completo + inventário concluído = os 5 pontos da Ficha (Edital 6.1).

- **Escolha sua(s) modalidade(s).** Dá para concorrer em mais de uma — Contínuo, Faseado, Portadores de Diploma — com **uma taxa para cada**. PREP e entrevistas valem para todas (Edital 3.4).

Antes de começar, tenha à mão

- Seu **CPF** (sem ele não há inscrição);
- Um **e-mail que você abre de verdade**;
- O **celular com WhatsApp ativo**;
- O nome da sua **escola do Ensino Médio**;
- Menor de 18? Seu **responsável legal** por perto para o consentimento.

DOIS NÚMEROS, DOIS PAPÉIS

Canal do processo (automático): +55 11 99174-7580 — confirmações e avisos oficiais.
Suporte humano: +55 11 99177-5375 · suporte@primeiraescolha.com.br — pessoas de verdade para qualquer dúvida ou imprevisto.

E se o link não chegar?

Confira se enviou a mensagem **do mesmo celular** que informou na página e reenvie o **ENTRAR** com o código. Se o link da sua página segura tiver expirado, mande qualquer mensagem no canal do processo — um novo chega na hora.

Travou em algum passo?

Fale com o suporte humano — ninguém fica para trás por causa de um formulário. Se preferir, um familiar pode acompanhar a inscrição com você.

EM RESUMO

Página oficial → WhatsApp confirmado → seus dados → inventário (5 pontos na hora) → Formulário completo → modalidade escolhida. Na próxima página: pagamento, agendamento e entregas.

INSCRIÇÃO

Pagamento, agendamento e entregas.

6 Pague a taxa — R$ 250

PIX (na própria página), boleto ou cartão, com confirmação automática. Uma taxa por modalidade. O pagamento **libera o agendamento da prova** (Edital 4.2 e 7.5.2).

> **Diga como fará sua Certificação Propedêutica: prova completa** (3h30) ou, se for concorrer só com certificados, **apenas a sessão de Redação-Ensaio** (1h30). A escolha aparece na sua página logo depois do pagamento e **pode ser mudada até o fim das inscrições do ciclo** (Edital 4.4 e 7.5.1).

7 Agende sua sessão

Sábado às 9h **ou** quarta às 18h — você escolhe, sem limite de vagas por sessão. Pode trocar de sessão gratuitamente **até o fim das inscrições do seu ciclo** (Ciclo 1: 02/09) pela página segura (Edital 7.5.2).

8 Faça o pré-teste

Teste rápido e obrigatório de câmera, microfone e conexão, **no mesmo computador da prova**. Sem pré-teste concluído, não há acesso à prova (Edital 14.3).

9 Envie as entregas do PREP

Histórico, carta e vídeo podem ser enviados **antes ou depois do pagamento** — o prazo é o do seu ciclo. A **validação pela equipe começa depois que seu pagamento é confirmado** (Edital 4.2.2). Cada cartão de entrega na página segura mostra o formato aceito, o limite de tamanho e o status. Detalhes na próxima seção.

> **PORTADOR DE DIPLOMA?**
>
> Sua inscrição exige upload do diploma e dos históricos (graduação e Ensino Médio) e é deferida após análise da documentação — no máximo até a liberação do agendamento do Ensaio (Edital 4.3.1).

QUANTO CUSTA

Inscrição: **R$ 250** por modalidade (não reembolsável, salvo cancelamento pela instituição).

Refazer a prova em outro ciclo: **taxa de prova de R$ 125** — a primeira realização já está incluída na inscrição (Edital 4.2.1).

Enviar novos certificados externos: **sempre grátis**, em qualquer ciclo.

Condições de bolsas e isenções, quando instituídas, serão divulgadas em edital próprio na página oficial (Edital 12.1).

Por que o pré-teste importa

É ele que garante que no dia da prova nada te surpreenda: câmera, microfone, navegador e conexão já testados e aprovados. Reserve 10 minutos na semana da prova — a janela de cada ciclo aparece na sua página segura.

Sua página segura num relance

A tela é intuitiva — tudo acontece num lugar só, e o sistema sempre mostra o próximo passo:

Sua jornada
As três fases e seus pontos, sempre atualizados — você vê exatamente onde está.

Cartões de entrega
Um por entrega, com formato aceito, limite de tamanho e status. A validação aparece aqui depois que o pagamento é confirmado.

Agendamento
Escolha e troque sua sessão de prova até o fim das inscrições do ciclo.

Avisos
O que importa também chega pelo WhatsApp oficial do processo (Edital 4.1.1).

EM RESUMO

Inscreveu, confirmou o WhatsApp, respondeu o inventário, pagou, agendou, fez o pré-teste. As entregas você faz no seu ritmo, até o prazo do ciclo.

FASE 1 · PREP — ATÉ 20 PONTOS

Quatro entregas. Pontua a completude, nunca o conteúdo.

O PREP é a sua apresentação. Cada entrega válida vale **5 pontos** — validada pela equipe, não julgada por estilo, produção ou opinião (Edital 6.1).

ENTREGA	O QUE VALE COMO VÁLIDA	DICA
Ficha + inventário	Formulário 100% preenchido e inventário concluído.	Faça de uma vez só; leva ~15 min.
Histórico escolar	Documento emitido pela escola, legível e identificado — **vale parcial**.	Foto nítida ou PDF da secretaria já resolve.
Carta de recomendação	Preenchida e enviada **pelo próprio recomendante**, pelo link individual.	Escolha alguém que conhece você de verdade; avise antes de enviar o link.
Vídeo de apresentação	Até **3 minutos**, no conteúdo e no formato do Edital 6.5 — produção não é avaliada.	Roteiro e dicas de gravação na próxima página.

ENTREGA INVÁLIDA NÃO É PUNIÇÃO

Se algo precisar de ajuste (foto ilegível, vídeo longo demais), a plataforma sinaliza e você **reenvia sem penalidade** até o prazo do ciclo (Edital 6.3). E se o aviso chegar depois do fim do prazo, você ganha **2 dias úteis** para reenviar, ainda valendo para o mesmo ciclo (Edital 4.2.2).

Como funciona a carta

Você gera um **link individual** na plataforma e envia a um professor, orientador ou diretor. A pessoa preenche um formulário estruturado e envia direto — **você não vê o teor**, e o conteúdo não é pontuado: vale a entrega válida (Edital 6.4). Dica: conte a ela seu prazo e por que escolheu a APSY.

O inventário, em resumo

É a segunda metade da primeira entrega: um **inventário de características pessoais**, sem resposta certa nem errada. **Não é interpretado para seleção** — pontua-se a conclusão (Edital 6.2). Leva cerca de 15 minutos e você faz junto com o Formulário.

O CIRCUITO DE TODA ENTREGA

1 · Você envia pela sua página segura, no seu ritmo. → **2 · A equipe valida** após a confirmação do pagamento; olha completude e legibilidade, nunca o conteúdo (Edital 4.2.2). → **3 · Válida?** +5 pontos, e o cartão fica verde. → **4 · Precisa de ajuste?** Reenvie sem penalidade até o prazo do ciclo.

SUA DEVOLUTIVA DE AUTOCONHECIMENTO

Ao concluir o inventário você recebe, **na hora**, uma devolutiva individual — descritiva, não avaliativa e **só sua**. Ela **não gera nota nem interfere na classificação** (Edital 6.2): é um retrato do seu jeito de funcionar, para ler com calma.

EM RESUMO

Quatro entregas, 5 pontos cada, validadas pela completude. Errou? Reenvia. Ninguém avalia estilo — avalia se está completo e legível.

FASE 1 · PREP — O VÍDEO

Três minutos seus. Sem produção, sem roteiro decorado.

O vídeo é a entrega que mais gera dúvida — e é a mais simples. A pontuação vem da **entrega válida**: duração, legibilidade e pertinência. Desenvoltura, edição e cenário **não são avaliados** (Edital 6.5). O roteiro abaixo é o **guia orientativo** a que o Edital se refere — segui-lo ajuda, mas não é exigência.

Roteiro em 4 passos (até 3 minutos)

1 · Quem é você

Nome, cidade, escola ou trajetória atual. 20 segundos bastam.

"Oi! Eu sou o João, tenho 17 anos, moro em Campinas e estou no 3º ano..."

2 · Sua trajetória

O que você viveu — estudos, trabalho, projetos, mudanças — que trouxe você até aqui.

"...divido meu tempo entre a escola, o estágio e o grupo de teatro..."

3 · Por que Psicologia

O que desperta seu interesse pela área. Pode ser uma experiência, uma pergunta, uma inquietação.

"...desde que minha avó adoeceu, me pergunto como a mente cuida do corpo..."

4 · Por que a APSY

O que na proposta da escola conversa com o que você busca.

"...quero estudar Psicologia num lugar dedicado só a ela..."

RECOMENDAÇÕES DE GRAVAÇÃO

Celular na horizontal · resolução 720p já é suficiente · luz vindo de frente · som sem música de fundo · uma tomada só, sem cortes nem edição. São **recomendações**, não exigências: o formato e o limite de tamanho aceitos aparecem no próprio cartão de entrega da sua página segura.

O que faz a equipe pedir reenvio

A validação olha três coisas (Edital 6.5): **duração** — passou de 3 minutos; **legibilidade** — áudio ou imagem que não dá para entender, ou arquivo corrompido; **pertinência** — você não aparece, não se identifica ou o vídeo não fala do que se pede. Nada disso elimina: a plataforma avisa e você **reenvia sem penalidade** até o prazo (Edital 6.3).

DICA DE QUEM JÁ VIU MUITOS VÍDEOS

Não espere o vídeo perfeito — ele não existe. Grave uma vez, assista, grave de novo se quiser, e envie. Entregando cedo, você garante tempo de sobra para qualquer ajuste antes do prazo do ciclo.

O que não é necessário

Cenário montado · roupa formal · texto decorado ou lido · trilha, legenda ou qualquer edição · equipamento profissional · falar em inglês ou usar termos técnicos. Nada disso conta pontos — e a falta de nada disso tira pontos.

Se você trava na frente da câmera

Anote três palavras-chave num papel e olhe para elas, não para um texto pronto · grave uma vez só para "esquentar" e apague · fale como falaria para alguém que você gosta · se gaguejar ou rir no meio, siga em frente: naturalidade não é defeito.

EM RESUMO

Grave simples, fale de você nos 4 passos, confira som e luz, envie. Vale a entrega — não a performance.

FASE 2 · CERTIFICAÇÃO PROPEDÊUTICA — ATÉ 50 PONTOS

Uma régua única. Vale o seu melhor.

A Certificação Propedêutica (CP) mede sua formação acadêmica em até 50 pontos, somando duas parcelas (Edital 7.1):

CAMINHO A
Prova Primeira Escolha
Linguagens até 20 + Matemática até 20

e/ou

CAMINHO B
Certificados externos
convertidos pela Tabela de Pontos: até 40

→

VALE O MELHOR
Componente Objetivo
o maior dos dois: até 40

+

TODOS FAZEM
Redação-Ensaio
até 10

A Redação-Ensaio é **única por ciclo** e a nota vale para todas as vias — quem faz a prova completa não precisa de nada extra; quem usa só certificados participa da sessão exclusiva de redação (Edital 4.4 e 7.1.3). Você escolhe o caminho na sua página segura, **logo depois do pagamento**, e pode mudar até o fim das inscrições do ciclo.

Como certificados viram pontos

A Tabela de Pontos usa o **percentil** do seu resultado na população do próprio exame — percentil é a sua posição entre todos os participantes: percentil 80 significa que você foi melhor que 80% deles. A conta: **pontos = (percentil − 50) × 0,80**. Mediana = 0; topo = 40. Exemplos práticos: **SAT 1200 = 20** · **IB 36 = 23** · **ENEM** = média simples das suas 5 notas (incluindo a redação), **desde que nenhuma delas seja menor que 500** — o Anexo E dá a faixa de média que vale cada pontuação (ENEM 2025: a partir de **515,8** começa a contar; **764,6** chega aos 40). A tabela completa, resultado a resultado, está no **Anexo E do Edital**.

EXAME	PISO PARA VALER	EXAME	PISO PARA VALER
ENEM (2021–2026)	5 notas ≥ 500 e média ≥ 515,8	A-Levels	BBB
SAT	990	AP	nota 3 em 2+ exames
ACT	17	Abitur / DIA	2,4
IB Diploma	30	Baccalauréat	13,0
Olimpíadas (lista do Edital)	premiação oficial no EM	Maturità	75

Abaixo do piso, o critério não conta — mas você segue normalmente pela prova. Entre o piso e o percentil 50, o critério vale e pontua 0 (Edital 7.4).

EM RESUMO

Envie quantos certificados tiver (grátis, até o prazo do ciclo), faça a prova se quiser — o sistema usa sempre o melhor resultado. E a redação de todos soma até 10.

Como comprovar — e o que fazer se seu resultado sai tarde.

Comprovação dos certificados

- **Você mesmo envia** o comprovante oficial de resultado pela sua página segura, com um **consentimento** que autoriza a verificação da autenticidade junto ao emissor — sem o consentimento, o critério não é considerado (Edital 7.3.1).
- **SAT e ACT são a exceção:** o envio é direto pela certificadora (College Board / ACT) para a APSY. No SAT, vale o Super Score — a melhor combinação das suas tentativas (Edital 7.2).
- Valem exames **realizados de 2021 a 2026**. Novos exames podem ser admitidos por Edital Complementar — sempre somando, nunca retirando (Edital 7.2). Você pode sugerir um exame pelos canais de suporte.
- Comprovante falso é eliminação e caso de polícia — leve a sério (Edital 14.9).

CICLO DE JANEIRO — O QUARTO CICLO

Seu IB de novembro, SAT/ACT do fim do ano, A-Levels ou **ENEM 2026** ainda não saíram? O Ciclo de Janeiro existe para isso (Edital 9.7):

- **Já participa?** Declare o exame no prazo do seu ciclo (com o comprovante de inscrição no exame) e siga fazendo as fases: sua candidatura fica ativa e você envia o resultado **até 26/01/2027** — depois da prova de janeiro.
- **Ainda não participa?** Inscreva-se até **14/01** e faça todas as fases no próprio ciclo: prova única **dom 17/01, 9h**, entrevistas 19–22/01.
- Convocação **29/01**, matrícula até **03/02** — a tempo do início das aulas. E há **15 vagas garantidas**.

FAÇA A PROVA MESMO ASSIM

A prova **nunca reduz** sua pontuação — vale o melhor critério. Se o certificado atrasar ou vier abaixo do esperado, a prova é sua rede de segurança (Edital 7.3).

Portadores de Diploma: o Ensaio Ampliado

No lugar da prova, você escreve um **Ensaio Ampliado** — até **6.000 caracteres** (mínimo de validade: 4.000), formato livre, nas **mesmas sessões e horários** da prova e sob o mesmo monitoramento. Vale **0 a 50 pontos**, pela mesma rubrica da Redação-Ensaio, e admite sua **trajetória profissional** como repertório (Edital 7.9).

Onde encontro meu comprovante?

ENEM: Página do Participante (boletim em PDF). IB: results.ibo.org. SAT/ACT: solicite o envio direto no site da certificadora. Demais exames: documento oficial de resultado emitido pela banca.

EM RESUMO

Upload + consentimento (SAT/ACT: envio direto pela certificadora). Resultado que sai em janeiro tem porta garantida no Ciclo de Janeiro.

A PROVA PRIMEIRA ESCOLHA

3h30, dois blocos, o tempo é seu.

Bloco Objetivo · ~2h de referência

Linguagens (todo o espectro de dificuldade) e Matemática (**sem itens de alta dificuldade**). Matriz de referência: a do ENEM/INEP, nas duas áreas (Edital, Anexo B). Correção por TRI — o mesmo modelo estatístico do ENEM — com provas equalizadas: nenhuma sessão é mais difícil que outra.

Bloco Redação-Ensaio · ~1h30 de referência

Texto de **1.200 a 3.000 caracteres** sobre tema apresentado na hora. O tempo total de **3h30 é de administração livre** entre os blocos: terminou as questões antes, sobra mais tempo para escrever (Edital 7.5).

- **Quando:** sábado às 9h ou quarta às 18h, à sua escolha (Ciclo de Janeiro: domingo 17/01, 9h, sessão única). Horário de Brasília.
- **De onde:** de qualquer lugar, **no Brasil ou no exterior** — basta atender os requisitos técnicos (Edital 14.2).
- **Só usa certificados?** Sua sessão exclusiva de Redação-Ensaio dura **1h30**, nos mesmos dias e horários (Edital 7.5.1).
- **Equipamento:** computador Windows 10+ ou macOS (sem Linux/Chromebook, sem celular/tablet), processador i5 ou equivalente, 8 GB de RAM, webcam, microfone e internet de 10 Mbps (Edital 14.2).
- **Navegador seguro Pi-Browser:** a prova roda nele, e só nele. O instalador e as instruções estão em **site.primeiraescolha.com.br/pi-browser**; o acesso é por CPF e chave individual (Edital 14.1).
- **Pré-teste obrigatório** no mesmo computador da prova, já com o Pi-Browser instalado — sem ele, não há acesso (Edital 14.3).

NO DIA: CHEGUE 30 MINUTOS ANTES

Entre na sala de espera virtual com 30 minutos de antecedência para a **identificação** (rosto + documento com foto na câmera). O tempo de espera não conta como prova — e **não há ingresso após o início** (Edital 14.4).

Pode

Água em recipiente transparente · alimento em embalagem transparente · medicamento (exibido ao fiscal) · papel em branco para rascunho (mostrado à câmera) · ir ao banheiro pela função pausa — o cronômetro segue correndo (Edital 14.5).

Não pode

Celular ou relógio por perto (nem desligado) · fones · segunda tela · consulta a qualquer coisa ou pessoa — incluindo IA · outra pessoa no ambiente · sair do enquadramento fora da pausa (Edital 14.8).

CAIU A CONEXÃO?

Respire e reconecte — suas respostas ficam salvas (o cronômetro segue). Falha comprovada pela auditoria e não resolvida na sessão garante **remanejamento para a outra sessão do ciclo** sem prejuízo (no Ciclo de Janeiro, sessão suplementar). Suporte em plantão durante as janelas (Edital 14.7).

Formato livre. Aderência ao tema, obrigatória.

Nada de fórmula decorada: você escolhe a forma — ensaio pessoal, carta, análise, reflexão crítica. O tema aparece na hora e fala de psicologia, pessoas e sociedade, e do seu projeto de vida (Edital 7.5). De 1.200 a 3.000 caracteres.

Como sua escrita é avaliada (rubrica pública)

Dimensão A · Invariantes da boa escrita (20)

O que toda boa escrita tem, em qualquer formato: norma culta · coesão · coerência e organização · clareza e precisão. Corrigida com apoio de sistema e **validação humana integral**.

Dimensão B · Expressão e diálogo (30)

O que é só seu: posicionamento e voz própria · argumentação, análise e crítica · abrangência e profundidade, com uso produtivo de repertório. **Só corretores humanos**.

A nota (0–50) vira até **10 pontos** na sua CP — para todas as vias (Edital 7.1.3). Repertório é **desejável, nunca obrigatório**: qualquer referência pertinente e bem usada vale; citação decorativa não pontua (Edital, Anexo D).

Duas aberturas válidas para o mesmo tema — só para destravar

Ensaio pessoal

"A primeira vez que vi alguém ter uma crise de ansiedade, eu não sabia o nome do que estava vendo. Hoje sei — e é por isso que escrevo."

Análise crítica

"Falamos de saúde mental como nunca — e adoecemos como nunca. Esse paradoxo diz menos sobre indivíduos e mais sobre o mundo que construímos."

ATENÇÃO: A REDAÇÃO É PARA TODOS

Mesmo quem entra só com ENEM/SAT/IB precisa fazer a Redação-Ensaio — não fazê-la elimina (Edital 7.11). Ela soma até 10 pontos: é oportunidade, não pedágio.

EM RESUMO

Escolha a forma que é a sua cara, responda ao tema, escreva com clareza e posição própria. 1.200 a 3.000 caracteres, ~1h30 de referência.

FASE 3 · ENTREVISTAS — ATÉ 30 PONTOS

Duas conversas — não um interrogatório.

Você participa de duas entrevistas individuais de ~25 minutos, com avaliadores independentes e treinados, valendo até 15 pontos cada (Edital 8.1). Cada uma parte de uma **interação digital padronizada** — uma situação-problema para você explorar — seguida de conversa sobre ela com a pessoa entrevistadora (a "arguição oral" do Edital 8.2).

Como a sessão flui

PRIMEIRO

Boas-vindas e instruções — a pessoa entrevistadora explica como funciona. Sem pegadinhas.

→

DEPOIS

Interação digital — você se apropria de uma situação-problema contextualizada, no seu tempo.

→

POR FIM

Conversa — vocês exploram juntos o que você viu, pensou e perguntaria.

As três competências avaliadas

Questionamento deliberado

Sua capacidade de fazer perguntas para investigar e compreender o outro.

Escuta ativa

Escutar de verdade e reconstruir o ponto de vista de quem fala.

Resiliência emocional

Recompor-se em interações intensas — por relato e observação, **sem indução de estresse**.

O que NÃO é avaliado

Conhecimento teórico de Psicologia · vocabulário rebuscado · desenvoltura de palco · "resposta certa" (não existe). Os avaliadores usam rubrica ancorada e estímulos equivalentes para todos.

- **Uma vez só:** as entrevistas valem para todas as modalidades e ciclos da edição — feitas, estão feitas (Edital 8.7).
- **Gravadas** com seu consentimento, para calibração e qualidade (Edital 8.6).
- **Como se preparar:** não decore nada. Releia sua devolutiva do inventário, chegue com uma boa noite de sono e trate a situação-problema com curiosidade.

PRESENCIAL, SEM MISTÉRIO

As entrevistas acontecem **no campus**, em blocos de datas por ciclo (ter–sáb) — você agenda o seu horário. Traga documento com foto e venha com a roupa do seu dia a dia: aparência não é avaliada.

NÃO PODE COMPARECER?

Quem declara indisponibilidade de comparecimento presencial pode fazer por **videoconferência**, com agendamento assistido pela equipe e os mesmos estímulos e critérios (Edital 8.5).

Não existe resposta certa. Existe você, pensando junto.

EM RESUMO

Interação digital + conversa sobre ela, duas vezes, 25 minutos cada. Pergunte, escute, seja você.

DEPOIS DA APROVAÇÃO

Da convocação à sala de aula.

1 Convocação

Resultado por código de inscrição na página oficial, com aviso individual na sua página segura e no WhatsApp do processo (Edital 9.5).

2 Reserva de Vaga

Requerimento online + pagamento equivalente à 1ª mensalidade (referência: R$ 6.700). Devolução integral **somente para cancelamento até 11/12/2026** (Edital 11.2) — depois disso, valem as devoluções legais (matrícula indeferida, EM não concluído, mudanças institucionais).

3 Contrato

No Ciclo 1, a confirmação é só a Reserva; do Ciclo 2 em diante, já se assina o contrato (eletrônico) — e as reservas anteriores são convertidas sem mudar nada (Edital 11.3).

4 Matrícula

Requerida online, com documentos 100% digitais enviados pela sua página segura — o checklist completo está logo abaixo (Edital 11.5).

CONCLUINDO O EM EM 2026?

Normal — a maioria estará assim. Reserve a vaga e assine o contrato normalmente; o certificado de conclusão entra **até 29/01/2027**. Sem ele, a matrícula fica sem efeito, com devolução integral (Edital 11.7).

Checklist da matrícula (100% digital)

- Documento de identidade com foto e CPF;
- Certidão de nascimento ou casamento;
- Comprovante de residência e 1 foto recente;
- Histórico e certificado de conclusão do EM;
- Maiores de 18: quitação eleitoral (e militar, se for o caso).

Quem assina o quê

- Menor de idade: o **responsável legal** assina contrato e matrícula;
- Em todos os casos, indica-se um **responsável financeiro** (Edital 11.5);
- Ingressante estrangeiro: CRNM ou protocolo (Edital 11.5.2);
- Tudo eletrônico — sem cartório, sem fila.

Não fui convocado. E agora?

Você segue **automaticamente** na disputa dos ciclos seguintes, sem pagar nada de novo, mantendo tudo o que fez. Pode somar certificados (grátis) ou refazer a prova (R$ 125). Desistências reabrem chamadas até o início das aulas (Edital 3.5 e 11.6).

Estudou fora do Brasil?

Para a matrícula: declaração de equivalência de estudos + tradução juramentada com apostila. No processo seletivo, seus documentos valem sem tradução (Edital 4.3.1 e 11.5.3).

EM RESUMO

Convocado → reserva → contrato → matrícula digital. Concluinte de 2026 entrega o certificado até 29/01. Aulas em fevereiro de 2027, na Vila Olímpia.

ACOLHIMENTO

O processo se adapta a você.

Atendimento especializado

Tempo adicional, recursos de acessibilidade, condições específicas — indique no formulário da inscrição. **O laudo pode vir depois**: a ausência dele não impede o pedido nem a inscrição. O primeiro contato da equipe é para acolher e organizar (Edital 13.1).

Sabatista?

Toda etapa de sábado tem alternativa equivalente: prova de quarta (ou domingo, em janeiro), Faseado na sexta ou domingo, entrevistas de terça a sexta. Basta escolher as datas (Edital 10.3).

Nome social

Coletado logo no início do cadastro e usado em todas as comunicações, listas e credenciais do processo (Edital 13.3).

Lactante

Direito garantido de amamentar durante as provas, com sala reservada e acompanhante (Edital 13.2).

De fora do Brasil?

A prova pode ser feita do exterior (horário de Brasília). Estrangeiros: o CPF sai gratuitamente em consulados brasileiros ou na Receita Federal; para a matrícula, CRNM ou protocolo (Edital 4.3 e 11.5.2).

Seus dados

LGPD levada a sério: gravações com acesso restrito e descarte em até 12 meses; inventário e devolutiva são só seus; carta de recomendação é confidencial (Edital, seções 6 e 15).

CANAIS OFICIAIS — FALE COM A GENTE

Atendimento e suporte (pessoas de verdade)
WhatsApp **+55 11 99177-5375**
suporte@primeiraescolha.com.br
Plantão nos dias de prova.

Canal do processo (AATS · automático)
WhatsApp **+55 11 99174-7580**
Confirmações, avisos oficiais e acompanhamento das suas entregas.

Página oficial
apsyedu.com.br/graduacao/admissions
Edital, MPT e este Manual.

Primeira Escolha
Tech assessment company

O Processo Seletivo APSY é **concebido e executado pela Primeira Escolha — EBAE** (Empresa Brasileira de Avaliações Educacionais), responsável técnica por provas, segurança, entrevistas e resultados — a mesma equipe por trás de processos seletivos de referência no país (Edital 1.2).

INSCRIÇÃO E TAXA

Quando e como me inscrevo?

Pela página oficial (apsyedu.com.br/graduacao/admissions), a partir de 10/08. Cada ciclo tem seu prazo: 02/09, 07/10, 11/11 e 14/01.

Quanto custa?

R$ 250 por modalidade — PIX, boleto ou cartão, confirmação automática. O pagamento libera o agendamento da prova.

Tem isenção?

Condições de bolsas e isenções, quando instituídas, saem em edital próprio na página oficial.

Sou menor de idade.

Pode se inscrever com consentimento do responsável legal; o contrato é assinado por ele.

Preciso de CPF?

Sim — é seu identificador no processo. Estrangeiros tiram gratuitamente em consulados brasileiros ou na Receita Federal.

Posso concorrer em duas modalidades?

Sim, uma taxa por modalidade. PREP e entrevistas valem para todas.

Errei uma entrega.

Reenvie sem penalidade até o prazo do ciclo — a plataforma sinaliza o que ajustar. Se o aviso chegar depois do prazo, você tem 2 dias úteis para reenviar.

Enviei tudo antes de pagar. Tudo bem?

Sim. Você envia quando quiser; a equipe começa a validar depois que o pagamento é confirmado (Edital 4.2.2). O pagamento também é o que libera o agendamento da prova.

PREP

O inventário reprova alguém?

Não. Vale a conclusão (5 pontos) e você ganha uma devolutiva de autoconhecimento, que não gera nota.

Quem pode assinar a carta?

Professor, orientador ou diretor. A pessoa recebe seu link individual e envia direto — você não vê o teor, e o conteúdo não é pontuado.

Carta elogiosa vale mais?

Não. Vale a entrega válida — nunca o conteúdo ou o prestígio de quem assina.

O que digo no vídeo?

Quem é você, sua trajetória, por que Psicologia, por que a APSY — em até 3 minutos, sem edição. O roteiro orientativo está na página 7.

Meu histórico é parcial.

Vale — documento da escola, legível e identificado.

Terminei o EM há anos / supletivo / ENEM.

Pode participar. Certificação por ENEM/Encceja/supletivo é aceita na matrícula.

PROVA E REDAÇÃO-ENSAIO

Como é a prova?

3h30 em dois blocos — referência de ~2h para os 16 itens de Linguagens e 16 de Matemática (sem alta dificuldade) e ~1h30 para a Redação — com administração livre do tempo total.

Quando?

Sábado 9h ou quarta 18h, à sua escolha. No Ciclo de Janeiro: domingo 17/01, 9h, sessão única.

Posso trocar de sessão?

Sim, gratuitamente, até o fim das inscrições do seu ciclo.

Posso refazer a prova?

Sim, em outro ciclo, por R$ 125 — e vale sempre o melhor resultado.

Que equipamento preciso?

Computador Windows 10+/macOS (sem Linux/Chromebook), i5, 8 GB, webcam, microfone, 10 Mbps. Pré-teste obrigatório no mesmo computador.

Estou fora do Brasil.

Pode fazer de qualquer lugar — os horários são os de Brasília.

Caiu minha conexão.

Reconecte: respostas salvas. Falha comprovada e não resolvida garante remanejamento para a outra sessão do ciclo (janeiro: sessão suplementar).

A redação precisa ser dissertação?

Não — formato livre: ensaio, carta, análise. Aderência ao tema é o que conta. 1.200 a 3.000 caracteres.

Só uso certificados. Faço redação?

Sim — sessão exclusiva de 1h30, nos mesmos horários. Ela vale até 10 pontos e não fazê-la elimina.

Preciso ler as Leituras Recomendadas?

Não. A lista está no Anexo D do Edital e é sugestão: repertório é desejável, nunca obrigatório — qualquer referência pertinente vale igual.

CERTIFICADOS EXTERNOS

Quais exames valem?

ENEM (2021–2026), SAT, ACT, IB, A-Levels, AP, Abitur/DIA, Baccalauréat, Maturità e as olimpíadas da lista do Edital.

Como o ENEM vira pontos?

Primeiro, nenhuma das 5 notas pode ser menor que 500. Atendido isso, tira-se a média simples das 5 (com a redação) e o Anexo E do Edital mostra quantos pontos essa média vale. No ENEM 2025, a conta começa em 515,8 e chega aos 40 pontos em 764,6.

O que é o piso?

O mínimo para o exame contar (≈ percentil 45): SAT 990 · ACT 17 · IB 30 · BBB · AP 3 em 2+ · Abitur 2,4 · Bac 13,0 · Maturità 75 · ENEM 5 notas ≥ 500 e média ≥ 515,8. Abaixo dele, você segue pela prova.

Quantos certificados posso mandar?

Quantos tiver, grátis, até o prazo do ciclo — vale o melhor.

Meu resultado sai em janeiro.

Declare o exame no prazo do seu ciclo (com o comprovante de inscrição) e envie o resultado até 26/01 — ou inscreva-se direto no Ciclo de Janeiro até 14/01.

Como comprovo?

Upload do comprovante oficial + consentimento de verificação. SAT/ACT: envio direto pela certificadora.

ENTREVISTAS

Como me preparo para as entrevistas?

Não decore nada. É uma interação digital com uma situação-problema + conversa sobre ela. Pergunte, escute, seja você.

Onde acontecem?

No campus (ter–sáb, por ciclo). Indisponibilidade? Videoconferência mediante declaração, com agendamento assistido.

São gravadas?

Sim, com consentimento, para calibração e qualidade.

Concorro em 2 modalidades — repito?

Não: uma vez por edição, nota replicada.

RESULTADOS E VAGAS

Qual a nota de corte?

50 dos 100 pontos + realizar as três fases. Convocação por classificação até as vagas do ciclo.

Como sai o resultado?

Por código de inscrição na página oficial + aviso individual.

Tem recurso?

Não há fase recursal — régua pública, dupla leitura humana e trilha de auditoria.

Não fui convocado.

Você segue automaticamente nos próximos ciclos, sem nova taxa, mantendo tudo.

As vagas acabam antes de janeiro?

Não para você: mínimo garantido de 15 vagas no Ciclo 2, 15 no Ciclo 3 e 15 no Ciclo de Janeiro.

MATRÍCULA, VALORES E INSTITUIÇÃO

O que é a Reserva de Vaga?

Requerimento + pagamento igual à 1ª mensalidade (referência R$ 6.700). Garante sua vaga até o contrato/matrícula.

Desisti. Recebo de volta?

Integralmente, para cancelamento até 11/12/2026. Depois, valem as devoluções legais (e sua vaga vai para o Ciclo de Janeiro).

Concluo o EM em dezembro.

Reserve e assine normalmente — o certificado entra até 29/01/2027.

O que é o MPT?

O Manifesto Público Transitório publica os dados institucionais (mantenedora, endereço, e-MEC) com atualizações datadas, enquanto tramita a transferência de mantença. Nada muda para você — e, em divergência, prevalece o Edital.

Onde tiro outras dúvidas?

Suporte humano: WhatsApp +55 11 99177-5375 · suporte@primeiraescolha.com.br. E o Edital — ele é a fonte principal de informação do processo.

PARA IMPRIMIR E COLAR NA PAREDE

Os prazos do seu ciclo.

ETAPA	CICLO 1	CICLO 2	CICLO 3	CICLO DE JANEIRO
Inscrição, PREP e entregas até	qua 02/09	qua 07/10	qua 11/11	qui 14/01
Prova (sessões)	sáb 05/09, 9h · qua 09/09, 18h	sáb 10/10, 9h · qua 14/10, 18h	sáb 14/11, 9h · qua 18/11, 18h	dom 17/01, 9h (única)
Entrevistas presenciais	ter 15 – sáb 19/09	ter 20 – sáb 24/10	ter 24 – sáb 28/11	ter 19 – sex 22/01
Certificados externos até	qua 02/09	qua 07/10	qua 11/11	ter 26/01
Resultado / convocação	qua 23/09	qua 28/10	qua 02/12	sex 29/01
Reserva / matrícula até	qua 30/09	qua 04/11	qua 09/12	qua 03/02

PROCESSO FASEADO (20 VAGAS · PRESENCIAL DE DIA ÚNICO)

Inscrições até **sex 06/11** · prova digital presencial + 2 entrevistas no mesmo dia: **20, 21 ou 22/11** (você agenda) · resultado **qui 03/12** · reserva até **qui 10/12** · chamadas: **sex 11/12 · ter 12/01 · sex 29/01**.

CONCLUINTES 2026
Certificado do EM até sex 29/01/2027

DEVOLUÇÃO INTEGRAL DA RESERVA
cancelamento até sex 11/12/2026

INÍCIO DAS AULAS
fevereiro de 2027 · Vila Olímpia, SP

✎ Anote o seu caminho

Minha modalidade: _____ Meu ciclo: _____

Minha sessão de prova: _____ Pré-teste feito em: _____

Minhas entrevistas: _____ Entregas completas? _____

Os lembretes chegam — mas o mérito é seu

Confirmações e avisos de cada etapa chegam pelo WhatsApp oficial e pela sua página segura. Ainda assim, cole esta página na parede: quem administra o próprio calendário nunca é pego de surpresa.

Horários oficiais de Brasília. Datas em sábado sempre têm alternativa em dia de semana. Fonte: Edital nº 01/2026, itens 10.1, 10.2 e Anexo A — confira sempre lá: **o Edital é a fonte única de especificação do processo** (Edital 16.1.1).

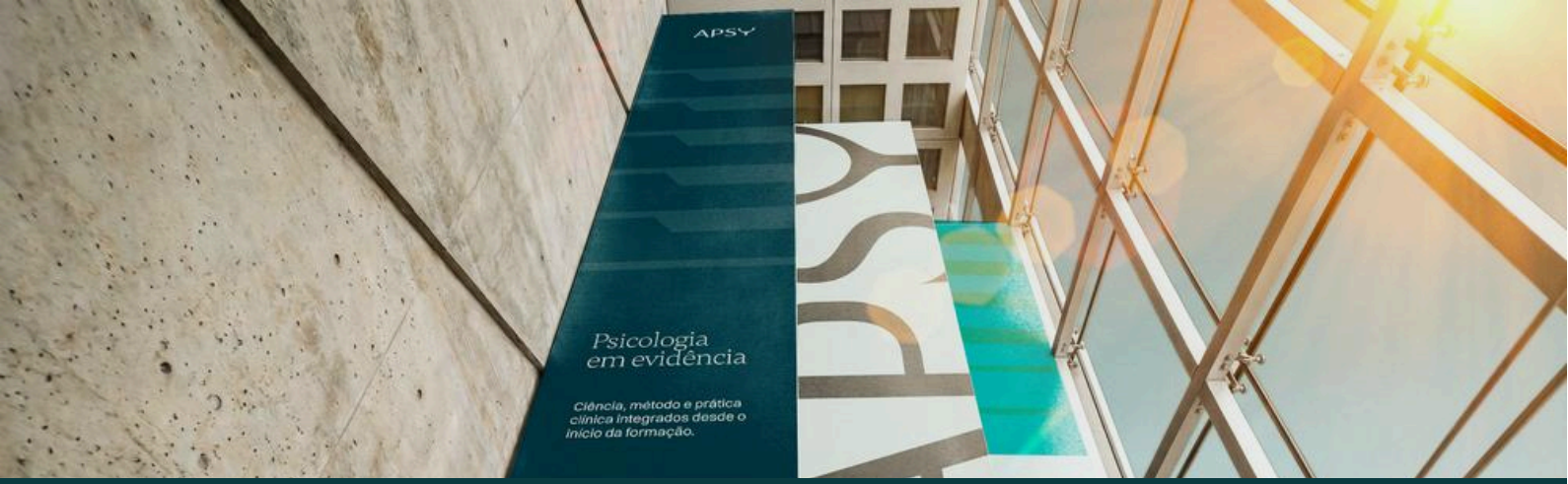

A primeira turma começa com você.

Graduação em Psicologia · 75 vagas · aulas em fevereiro de 2027, na Vila Olímpia, São Paulo. Inscrições e Edital completo em **apsyedu.com.br/graduacao/admissions**.

SUPORTE HUMANO
WhatsApp +55 11 99177-5375
suporte@primeiraescolha.com.br

CANAL DO PROCESSO (AATS)
WhatsApp +55 11 99174-7580
atendimento automático

DOCUMENTO OFICIAL
Edital nº 01/2026 — fonte única de especificação do processo seletivo.

APSY Artmed School of Psychology
Psicologia em evidência

Psicologia em evidência

Concepção e execução do Processo Seletivo
Primeira Escolha Tech assessment company